

Č	Druh porostu		plocha m2	Ø kmene v cm od - do		výška porostu m	podíl %	poznámka	Č	Druh porostu		plocha m2	Ø kmene v cm od - do		výška porostu m	podíl %	poznámka
6			1000,0				100		1			300,0				100	
	Juglans nigra	ořešák černý	600,0	10	25	12	60			Juglans regia cult.	ořešák královský	30,0	10	25	8	10	
	Prunus sp.	slivoň	200,0	10	20	8	20			Prunus sp.	slivoň	270,0	10	20	8	90	
	Robinia pseudoacacia	trnovník akát	100,0	10	20	8	10		2	Prunus sp.	slivoň	120,0	10	20	7	40	
	Sambucus nigra	bez černý	100,0	5	15	6	10			Quercus	dub	30,0	10	20	8	10	
7			30,0				100			Sambucus nigra	bez černý	150,0	5	15	7	50	
	Prunus sp.	slivoň	30,0	10	15	6	100		3			80,0				100	
8			500,0				100			Quercus	dub	56,0	10	20	8	70	
	Juglans nigra	ořešák černý	300,0	10	20	4	60			Robinia pseudoacacia	trnovník akát	8,0	10	15	8	10	
	Prunus sp.	slivoň	150,0	20	30	7	30			Sambucus nigra	bez černý	16,0	10	20	6	20	
	Sambucus nigra	bez černý	50,0	2	5	2	10		4			420,0				100	
9			400,0				100			Quercus	dub	84,0	15	25	10	20	
	Crataegus laevigata	hloh obecný	40,0	2	5	2	10	jedná se o plochu kde jsou		Sambucus nigra	bez černý	126,0	10	20	6	30	
	Prunus sp.	slivoň	40,0	5	10	6	10	mladé stromy a keře, které		Salix	vrba	210,0	10	25	12	50	
	Rosa canina	růže šípková	40,0	2	5	2	10	zůstanpu zachovány	5			610,0				100	
	Smbucus nigra	bez černý	40,0	5	15	4	10	a doplněny		Juglans nigra	ořešák černý	366,0	10	20	4	60	
	volná plocha	bez černý	240,0	0	0	0	60			Prunus sp.	slivoň	183,0	20	30	7	30	
Na pozemku pro realizaci se hojně vyskytují porosty ostružin.										Sambucus nigra	bez černý	61,0	2	5	2	10	

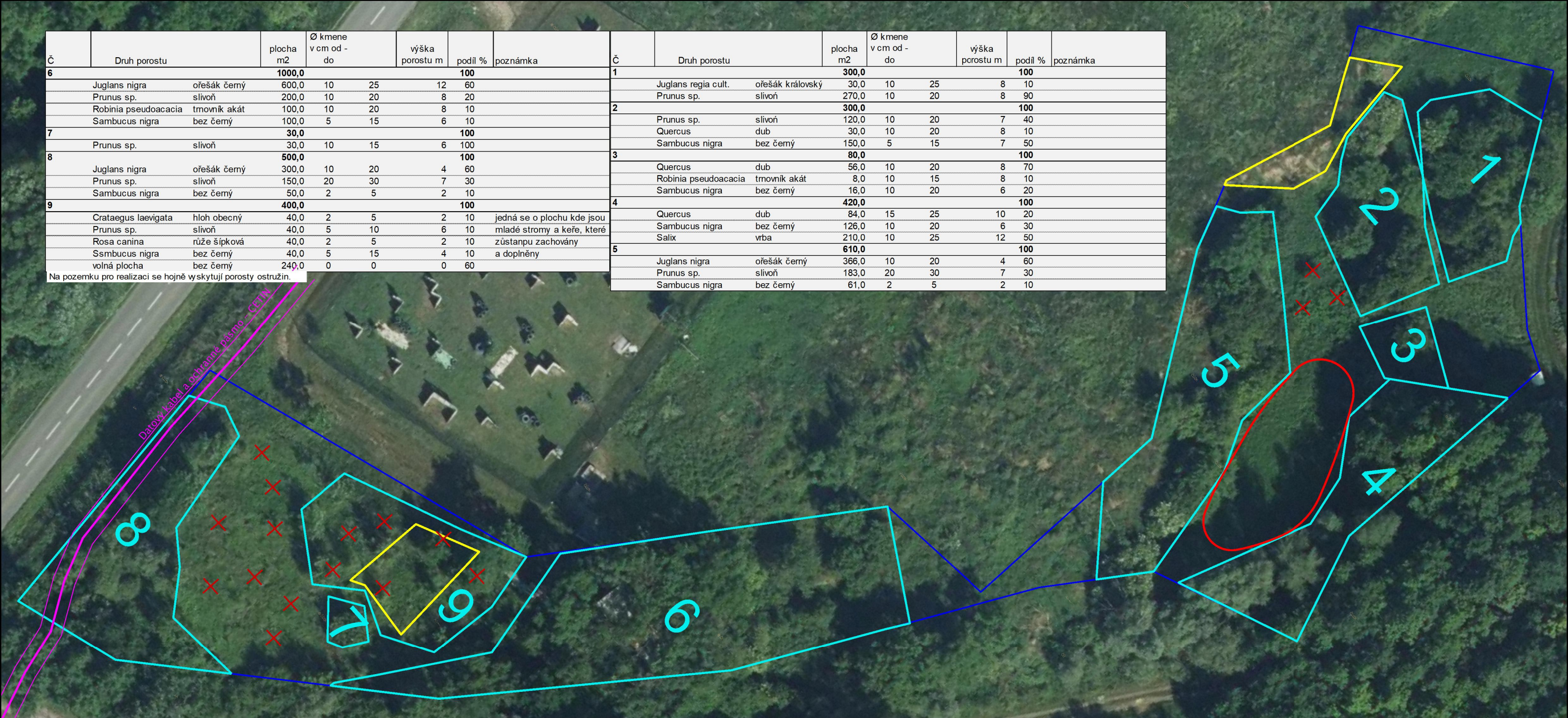

LEGENDA

- 

prostor pro budoucí tůň
- 

solitérní dřeviny v porostu (zůstanou zachovány)
- 

stávající vegetace s číslem porostu
- 

hromady hlíny, suti
- 

obvod staveniště / řešená parcela

Před zahájením prací je nutné vytyčit podzemní zařízení! V případě jejich obnažení, nebo zjištění nepřesnosti je třeba navržené řešení ověřit a event. opravit!

Souř. systém: S-JTSK
Výšk. systém: BPV

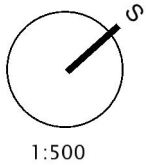

AKCE:	VÝSADBA IP3, IP14, IP18, IP29 A ČÁSTI NRBK K158	 AGROPROJEKT PSO s.r.o. Slavičkova 840/1b, 638 00 Brno www.agroprojektpso.cz		
K.Ú.:	NĚMČIČKY U HUSTOPEČÍ	AUTOR.PROJ.ÚSES:		
OKRES:	BŘECLAV	PROJEKTANT:		
KRAJ:	JIHOMORAVSKÝ	PROJEKTANT:		
OBJEDNATEL:	SPÚ,KPÚ PRO JIHOMORAVSKÝ KRAJ, POBOČKA BŘECLAV			
STUPEŇ:	DPS	Č. ZAKÁZKY:	117-3369-24	PARÉ:
OBSAH:	SO 04 - IP29 A ČÁST NRBK K158	MĚŘÍTKO:	1:500	
		DATUM:	05/2024	
	SOUČASNÝ STAV	PŘÍLOHA:	C.4.3	